

PLANO SITUACION

fecha
Junio 2023

propiedad
Comidas Sepelana 2023, S.L.

direccion
Av. Arxabiñeñi nº71, Sopelana
Bizkaia

proyecto
de reformo de actividad de
local comercial de hosteleria

arquitectos

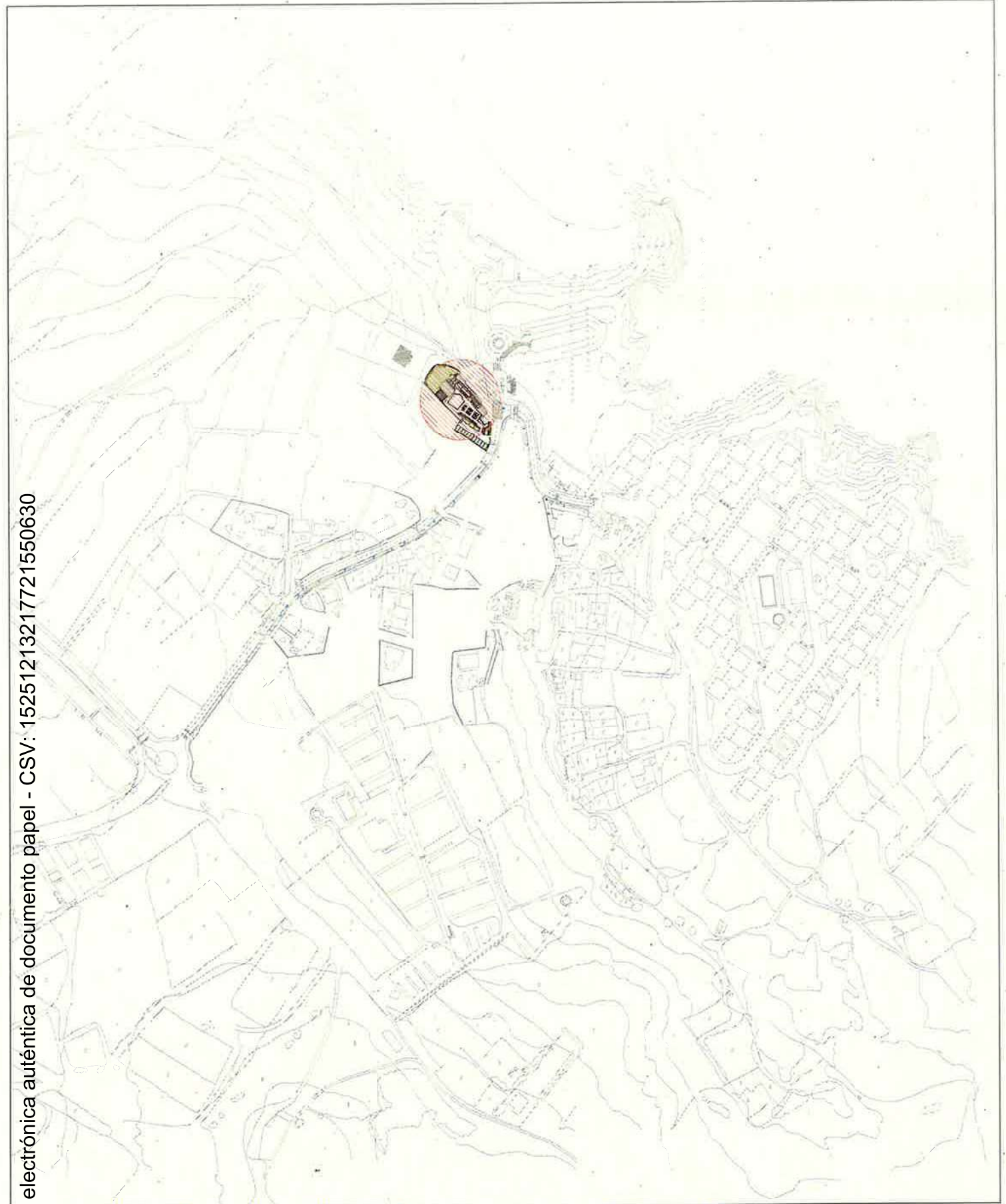
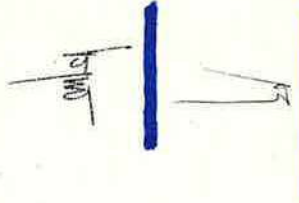

PLANO EMPLAZAMIENTO

fecha
Junio 2023

propiedad
Comidas Sopelurna 2023, S.L.

dirección
Av. Arbolibail nº71, Sopelorna
Bizkaia

proyecto
de reforma de actividad de
local comercial de hostelería

arquitectos

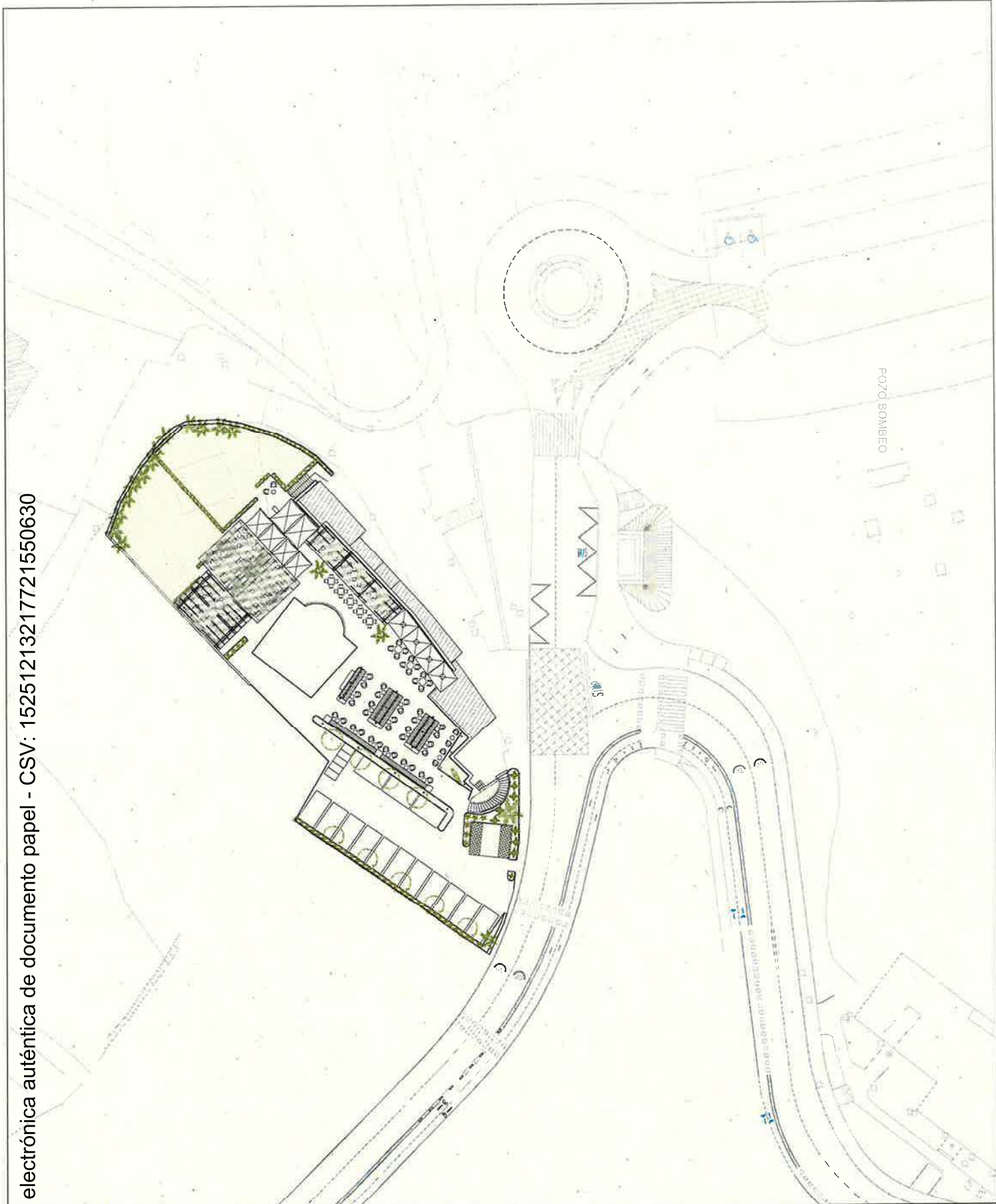
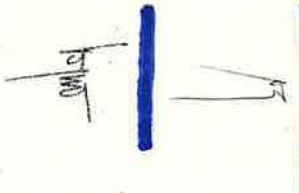

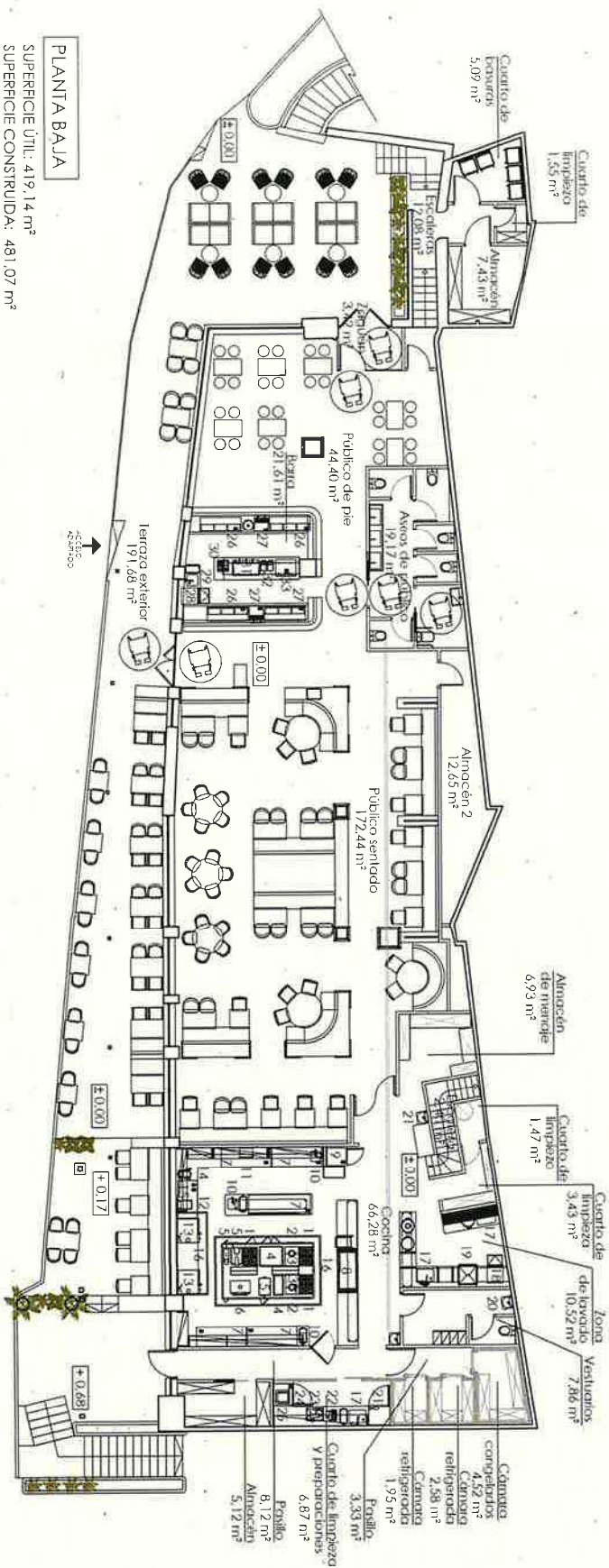
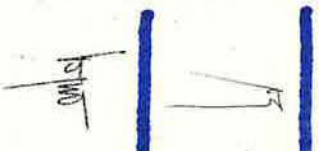

PLANTA BAJA

SUPERFICIE ÚTIL: 419,14 m²
 SUPERFICIE CONSTRUIDA: 481,07 m²
 SUPERFICIE TERRAZA EXTERIOR: 191,68 m²

MAQUINARIA COCINA

- | | | | |
|--------------------------|-------------------------|---|-----------------------------|
| 1. COCINA 2 FREGOS | 8. CALERÍA PLATOS | 15. RONER | 20. LAVAMANOS |
| 2. HORNO RALIO MOSTRADOR | 9. FRIGORIFICO | 16. CAMPARA EXTRACTORA Y DENIURADORA DE HUMOS Y GASES | 21. FRIGORIFICO PESCADOS |
| 3. PLACA RADIANTE | 10. FREGADERO-LAVAMANOS | 17. FREGADERO | 22. CORTADORA DE VERDURAS |
| 4. PLANCHA | 11. MICROONDAS | 18. LAVAVAJILLAS | 23. CORTADORA |
| 5. FREidora | 12. MESA CONGELADOS | 19. LAVAVAJILLAS DE CAROTA | 24. ABANIDOR DE TEMPERATURA |
| 6. HORNO JOSEFER | 13. HORNO | 14. BALIDORA | 25. ENVASADORA AL VACIO |

MAQUINARIA BARRA

- | | |
|--------------------------|-----------------------|
| 26. BOTELLERO | 30. IPV |
| 27. ENFRIADOR DE CERVEZA | 31. CAFEERA |
| 28. LAVAVASOS | 32. MOQUILLITOS |
| 29. FREGADERO-LAVAMANOS | 33. MAQUINA DE HIELOS |

proyecto	de reforma de actividad de local comercial de hostelería
dirección	Av. Altxabailiti 71, Sopela, Bizkaia
propiedad	COMIDAS SOPETANA 2023 S.L
fecha	Junio 2023
PLANTA BAJA	

PIANIA BALIA ACOTADA

fecha
Junio 2023

propiedad
COMIDAS SOPHELANA 2023 S.L.

dirección
Av. Aizkolitibi 71, Sopeloa,
Bizkaia.

proyecto
de reforma de actividad de
local comercial de hostelería

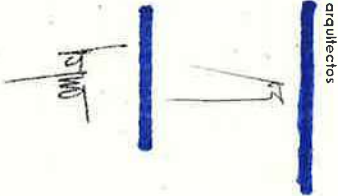
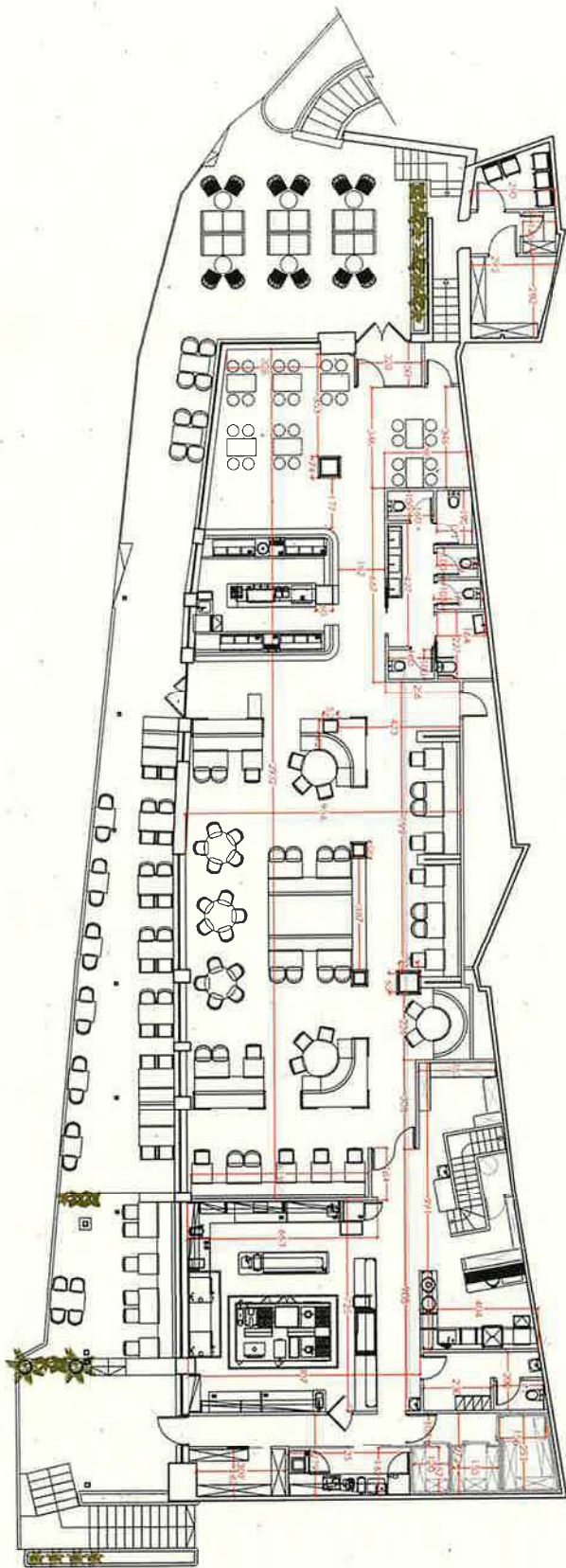

arquitectos



arquitectos

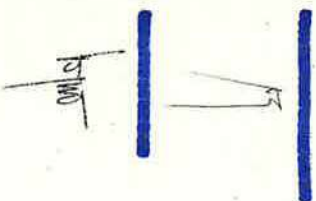

proyecto de reforma de actividad de local comercial de hostelería

dirección Av. Alvarado 71, Sopofo, Birkuti.

propiedad

COMIDAS SOPHELANA 2023 S.L.

fecha

Junio 2023

PLANTA SUPERIOR

PLANTA TERRAZA
SUPERFICIE ÚTIL: 93,43 m²
SUPERFICIE CONSTRUIDA: 109,39 m²
SUPERFICIE ZONA PRIVADA: 42,87 m²
SUPERFICIE TERRAZA: 64,520 m²
SUPERFICIE PÁRQUING: 394,11 m²
ÁREA INFANTEIL: 174,34 m²
ÁREA POLIVALENTE: 145,89 m²

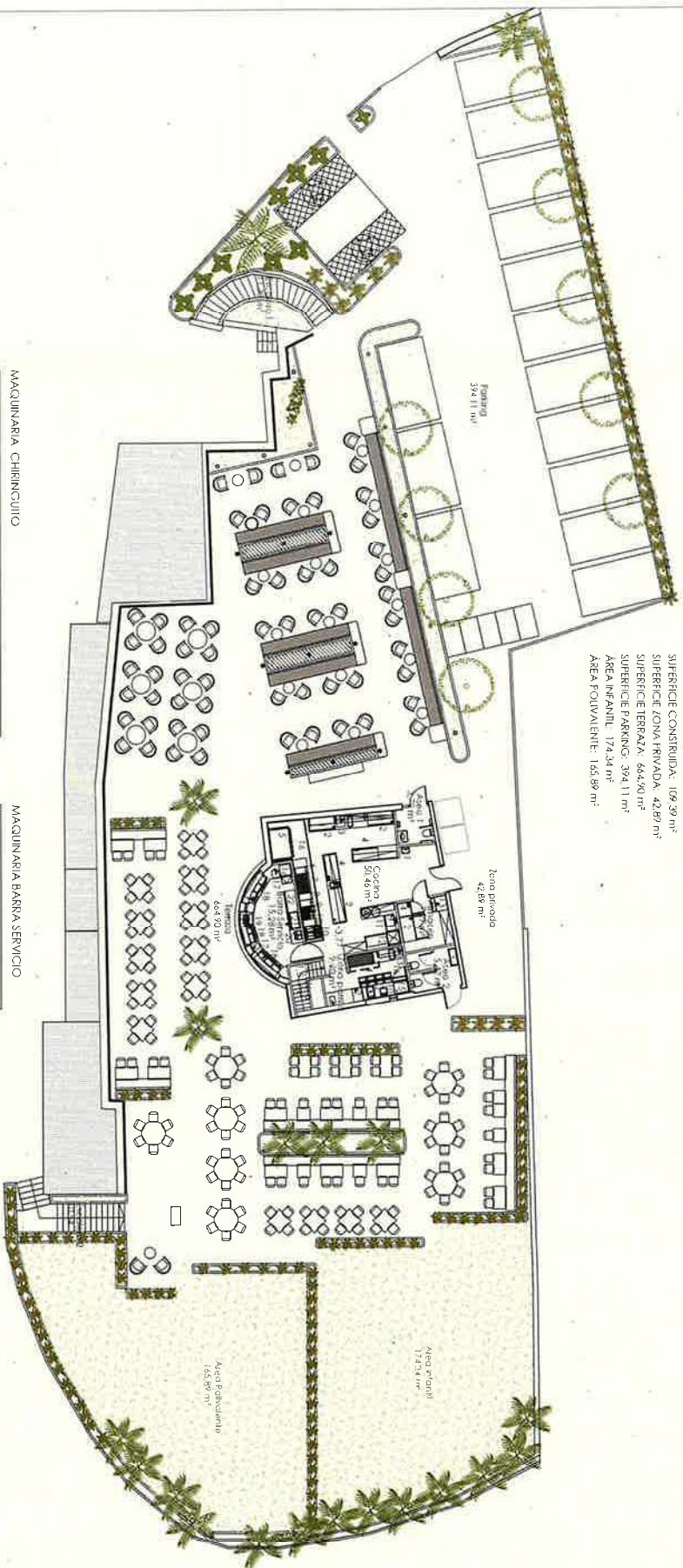

- MAQUINARIA CHIRRIQUIO
- 1. LAVAVASOS
 - 2. MESA REFRIGERADA
 - 3. HEBRIDOR/LAVAVASOS
 - 4. MESA PARA CONGELADOS
 - 5. HORNO 9642 RIZZIS
 - 6. SAKOULIAPFA
 - 7. COCINA S NEGROS
 - 8. PANCHA
- MAQUINARIA BARRA SERVICIO
- 16. LAVAVASOS
 - 17. HEBRIDOR/LAVAVASOS
 - 18. BOTELLERO
 - 19. EMBRADOR DE CERVEJA
 - 20. INCRIBULOS
 - 21. CAFETERA
 - 22. MESA REFRIGERADO
- MAQUINARIA CHIRRIQUIO
- 9. PARELLE MESA VOLCANICA
 - 10. REIDORA
 - 11. HEGASORO
 - 12. LAVAVAJILLA DE CAPOTA
 - 13. MAQUINA DE HILO
 - 14. PASTERIL
 - 15. HORNO PARA PASTELERIA Y DEFERIDICION DE UNICOS Y CASES

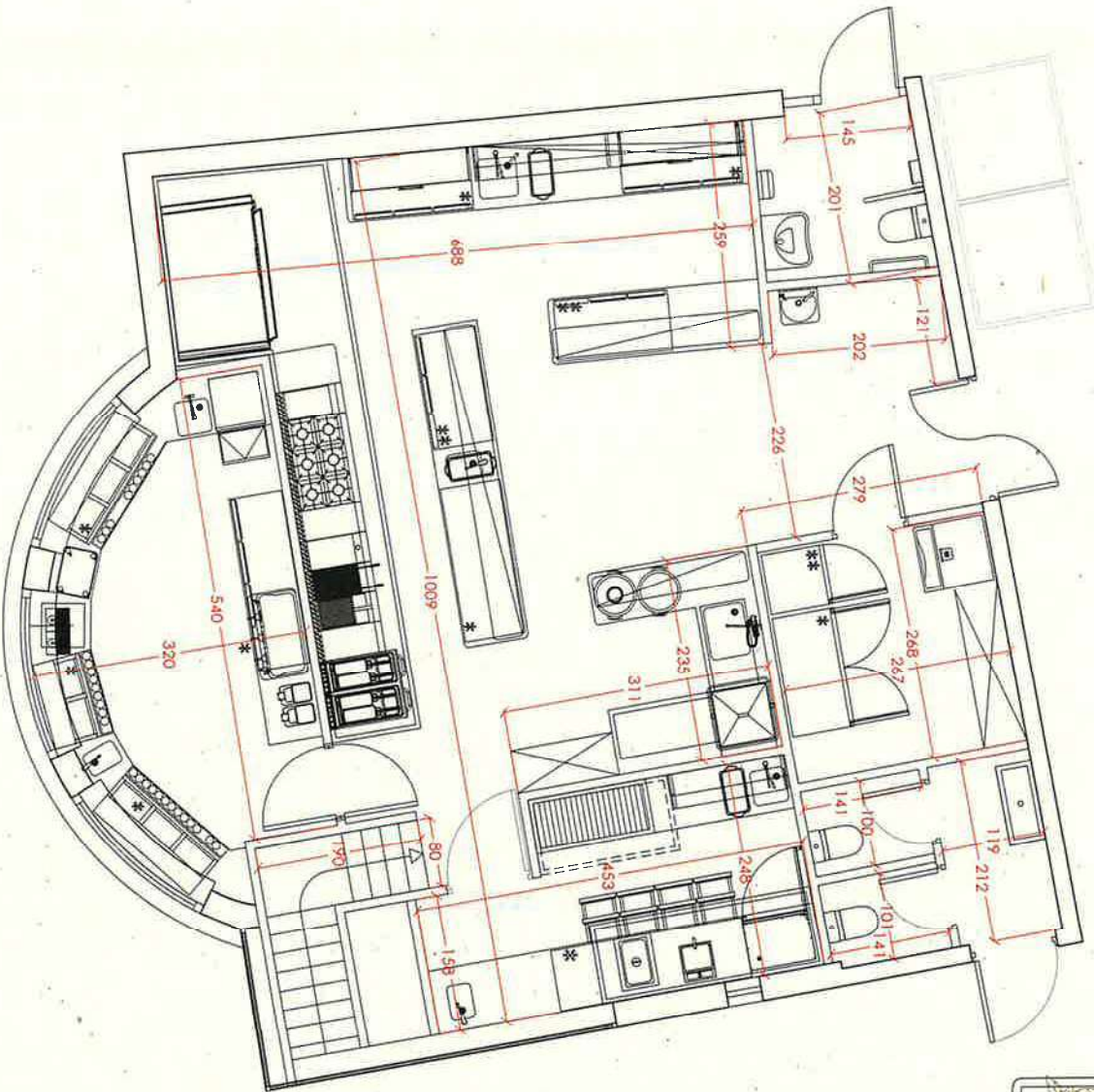

arquitectos

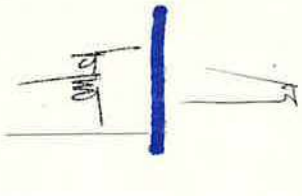

proyecto
de reforma de actividad de
local comercial de hostelería

dirección
Av. Aizobitill 71, Sopela
Bizkaia

propiedad
COMIDAS SORTEIANA 2023 S.L.

fecha
Junio 2023

PLANTA SUPERIOR
ACOLJADA



arquitectos

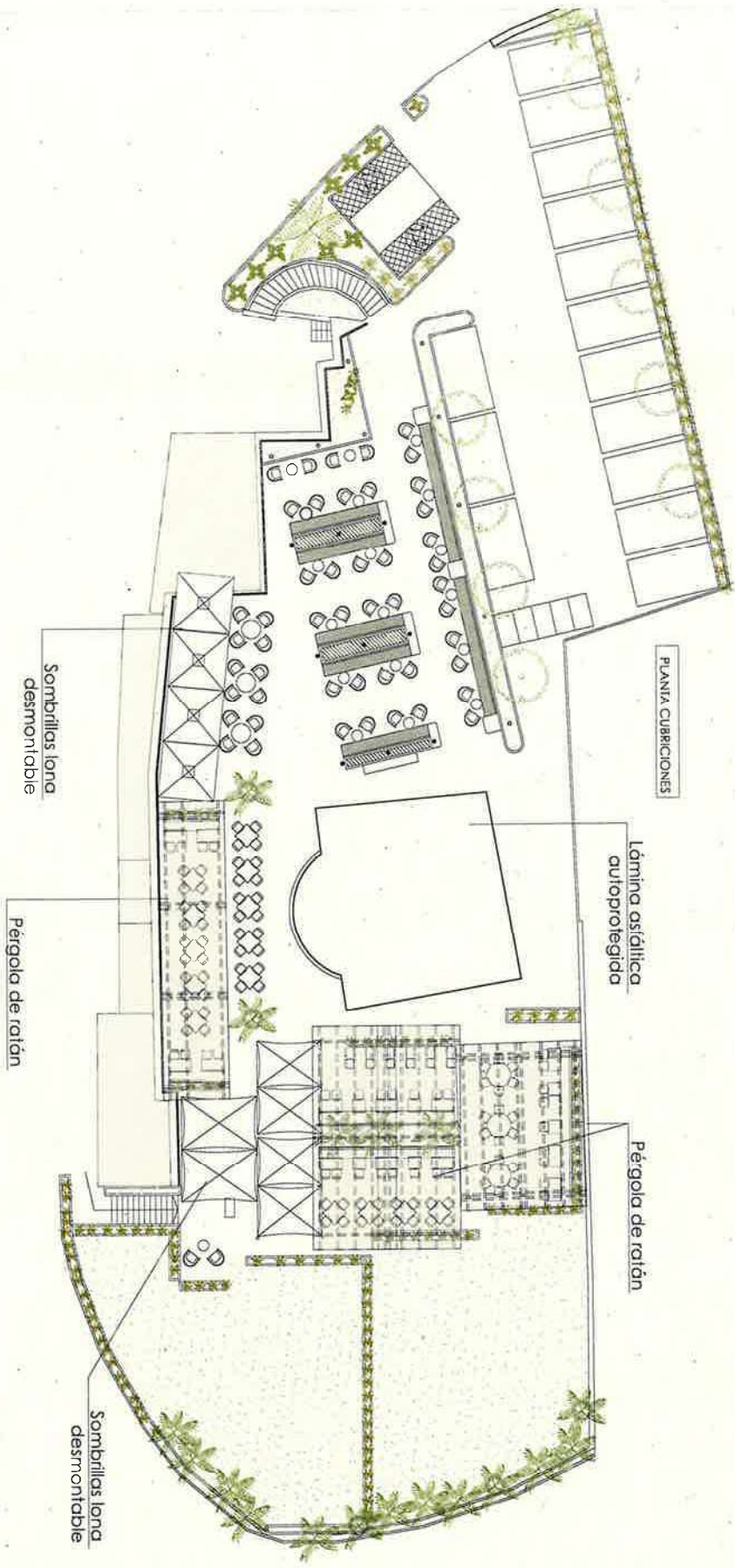
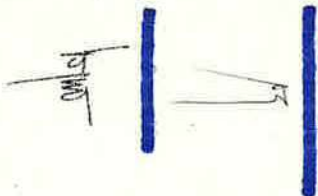

proyecto

de reforma de actividad de local comercial de hostelería

dirección

Av. Alxahinhal 71, Sopela, Bizkaia

propiedad

COMIDAS SORRELANA 2023 S.L

fecha

Junio 2023

PLANTA CUBRICIONES

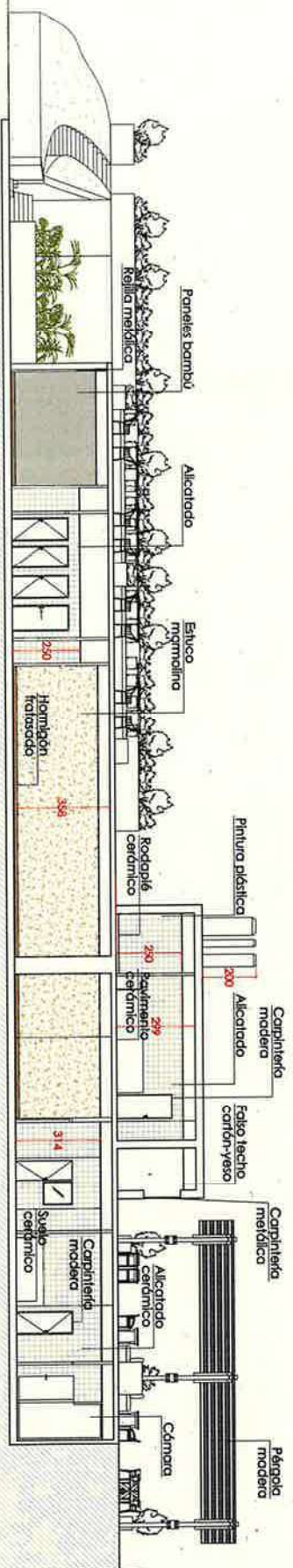
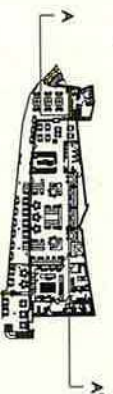

SECCIÓN A-A'

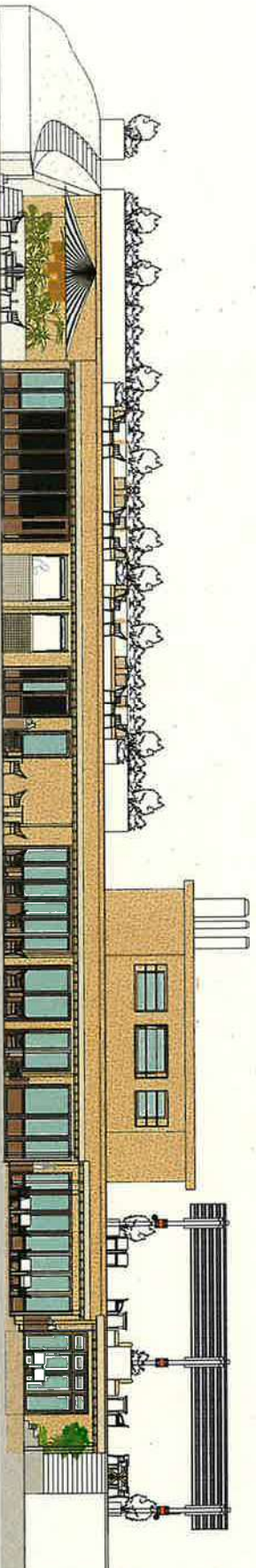

arquitectos

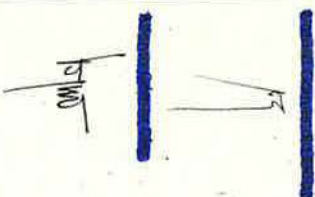

proyecto
de reforma de actividad de
local comercial de hostelería

dirección
Av. Atxabiribil 71. Sopela,
Bizkaia.

propiedad
COMIDAS SOPELANA 2023 S.L.

fecha
Junio 2023

SECCIÓN Y ALZADO



copia electrónica auténtica de documento papel - CSV: 15251213217721550630

07



SISTEMA DE DETECCIÓN Y EXTINCIÓN AUTOMÁTICA

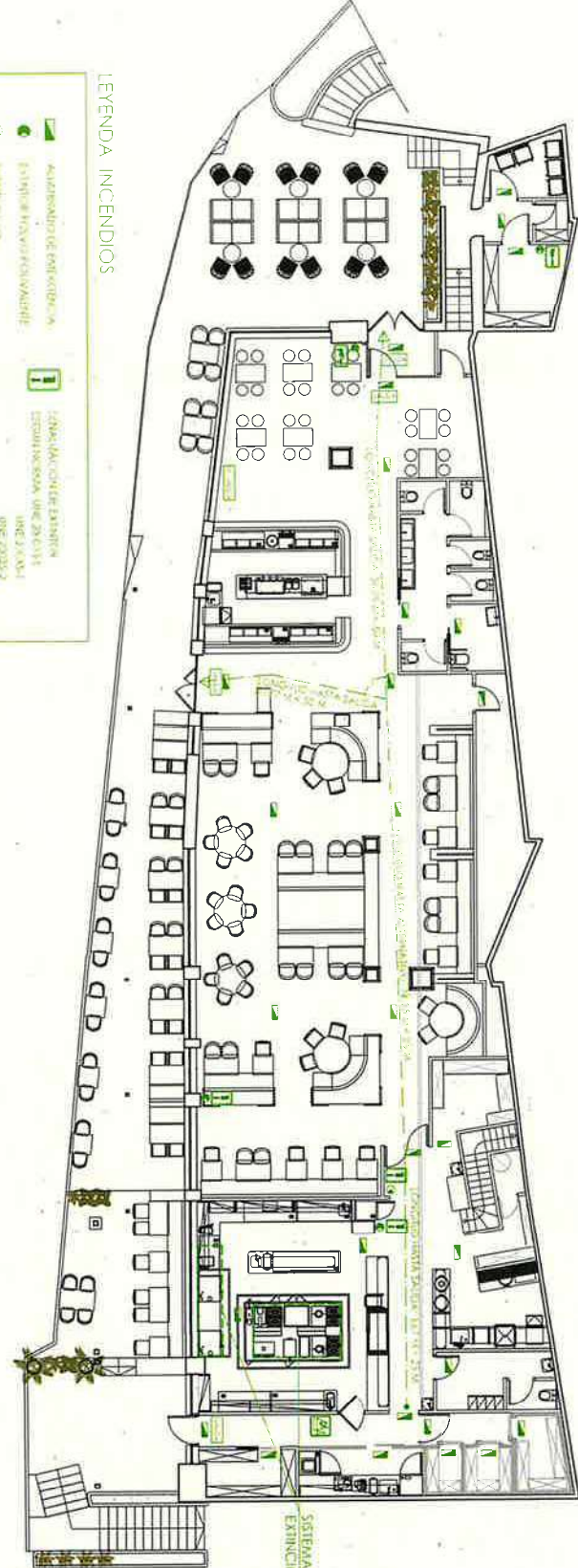

LEYENDA INCENDIOS

- | | | | |
|--|-----------------------------|--|-----------------------------|
| | SEÑALIZACION DE EMERGENCIAS | | SEÑALIZACION DE EMERGENCIAS |
| | SEÑALIZACION DE EMERGENCIAS | | SEÑALIZACION DE EMERGENCIAS |
| | SEÑALIZACION DE EMERGENCIAS | | SEÑALIZACION DE EMERGENCIAS |
| | SEÑALIZACION DE EMERGENCIAS | | SEÑALIZACION DE EMERGENCIAS |

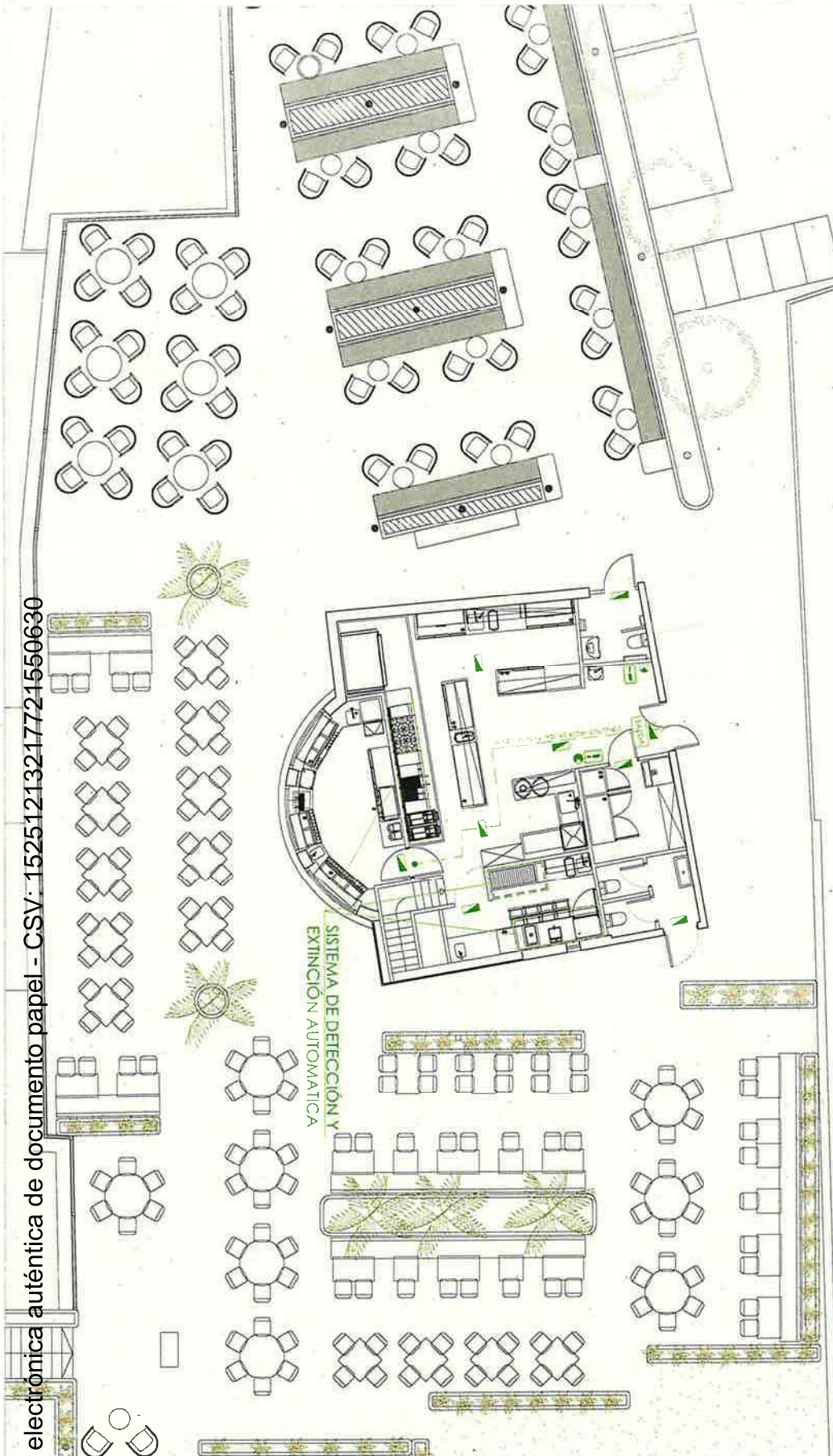

LEYENDA INCENDIOS

	Senyorea		Senyorea
	Senyorea		Senyorea
	Senyorea		Senyorea
	Senyorea		Senyorea
	Senyorea		Senyorea
	Senyorea		Senyorea
	Senyorea		Senyorea
	Senyorea		Senyorea
	Senyorea		Senyorea
	Senyorea		Senyorea
	Senyorea		Senyorea
	Senyorea		Senyorea
	Senyorea		Senyorea
	Senyorea		Senyorea
	Senyorea		Senyorea

PLANTA SUPERIOR INCENDIOS

fecha
Junio 2023

propiedad
COMIDAS SOPELANA 2023 S.L.

dirección
Av. Aizobiniñi 71, Sopela,
Bizkaia

proyecto
de reforma de actividad de
local comercial de hostelería

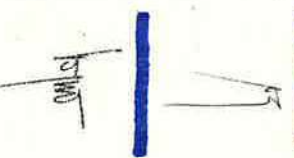

arquitectos





arquitectos

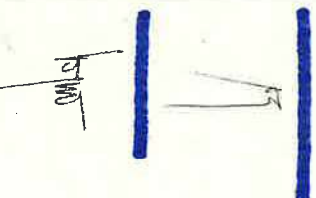

proyecto

de reforma de actividad de local comercial de hostelería

dirección

Av. Alxandribil 71, Sopela, Bizkaia

propiedad

COMIDAS SOPELANA 2023 S.L.

fecha

Junio 2023

PLANTA BAJA VENTILACION Y CLIMATIZACION

Unidades exteriores de sistema de climatización conectadas a planta baja. Ventilación directamente al exterior

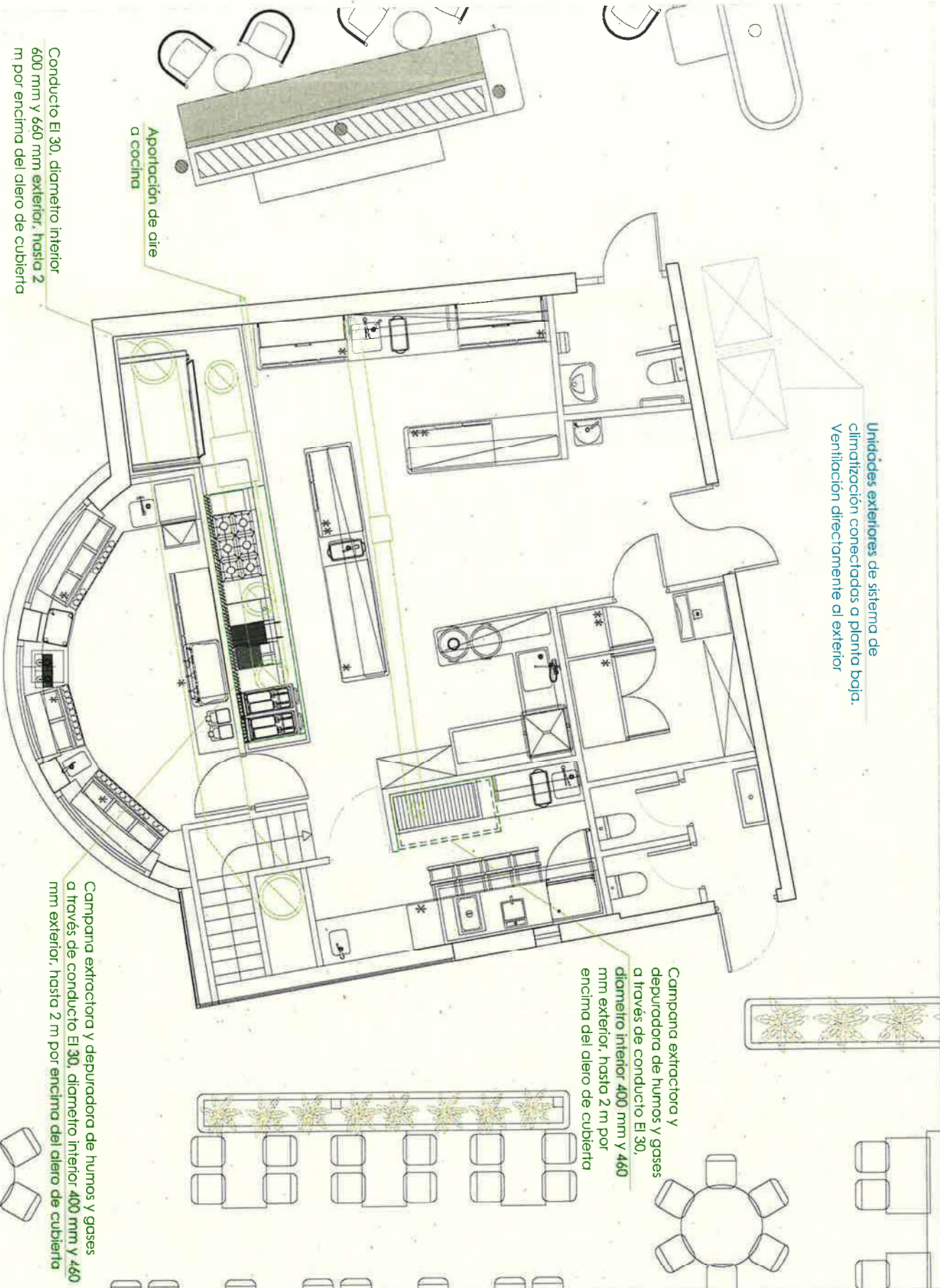

Campana extractora y depuradora de humos y gases a través de conducto El 30, diámetro interior 400 mm y 460 mm exterior, hasta 2 m por encima del alero de cubierta

Campana extractora y depuradora de humos y gases a través de conducto El 30, diámetro interior 400 mm y 460 mm exterior, hasta 2 m por encima del alero de cubierta

Aportación de aire a cocina

Conducto El 30, diámetro interior 600 mm y 660 mm exterior, hasta 2 m por encima del alero de cubierta



arquitectos

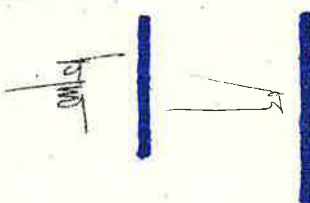

proyecto
de reforma de actividad de local comercial de hostelería

dirección
Av. Aizadibil 71. Sopela, Bizkaia.

propiedad

COMIDAS SOPELANA, 2023 S.L.

fecha
Junio 2023

PLANTA SUPERIOR VENTILACION